



SOMMAIRE

Page 2

- Les rendez-vous des animations festives et culturelles

Page 3

- Retour sur images

- En bref

- Etat civil

Page 4

- Numéros utiles

- Bloc note santé

- Les permanences

PÈR LOU VILÀGI

LETTRÉ D'INFORMATION MUNICIPALE DE SAINT-SAVOURNIN - MARS 2016

EDITO

**Chères concitoyennes,
Chers concitoyens,
Chers amis,**

L'heure est aux choix budgétaires pour 2016. Des choix étudiés au plus près des besoins, avec l'ensemble des adjoints et des conseillers délégués de mon équipe. Des prévisions budgétaires présentées le 22 mars dernier en commission des finances au sein de laquelle siègent les élus de l'opposition. Dans quelques jours, il appartiendra au Conseil municipal de voter ce budget qui témoigne d'une situation saine et équilibrée, et de projets structurants pour notre village. Le prochain numéro de "PÈR LOU VILÀGI" sera alors consacré à ce budget primitif, et portera à votre connaissance les actions engagées ou renouvelées, les travaux en cours et à venir, et autres éléments financiers, comme cela a été le cas l'an dernier dans un souci de transparence. Ce budget sera acté au moment où la Métropole Aix-Marseille Provence vient de tenir son premier conseil métropolitain pour élire son président et ses vice-présidents. C'est dire qu'une nouvelle page commence à s'écrire avec les quatre vingt douze communes qui composent cette nouvelle entité d'un million huit cent mille habitants, au sein de laquelle Saint-Savournin dispose d'une seule voix pour faire entendre la vôtre. Dans une assemblée qui comprend 240 conseillers métropolitains 107 seront des élus marseillais, c'est dire aussi la vigilance qui sera la mienne – avec l'ensemble des autres maires – afin que cette Métropole ne mette pas les territoires en concurrence, mais développe des politiques fondées sur les coopérations, les solidarités, les concertations territoriales, la valorisation des cultures, des patrimoines locaux, et qu'elle soit - malgré un éloignement encore des centres de décision - résolument porteuse de service public de proximité. C'est cet esprit qui m'anime et que j'entends préserver là, comme au sein du tout nouveau conseil de territoire qui prend la place de l'ex-Communauté d'agglomération du Pays d'Aubagne et de l'Etoile, bien qu'il n'aura pas de réelles compétences, ni de véritable budget. Pour autant, pas question d'attendre et de n'être que des spectateurs. Soyons acteurs de notre présent et de notre avenir !

Rémi Marcengo
Maire de Saint-Savournin

TEMPS FORT

15èmes Rencontres
Théâtrales

1-2-3 avril 2016

THÉÂTRE
SAINT-SAVOURNIN

Salle Marie-Ange Luciani

**15èmes Rencontres
Théâtrales**
organisées par la

COMPAGNIE
le TRAIT d'UNION

Réservations : 06 64 09 61 43
letraitdunion-13@orange.fr



avec les Mairies
de St-Savournin
et de La Bouilladisse



voir programme page 2

LES RENDEZ-VOUS DES ANIMATIONS FESTIVES ET CULTURELLES

Les animations se suivent et se ressemblent... Ou pas ! Une diversité de répertoires et de manifestations proposée jusqu'aux portes de l'été. D'une part, par la délégation municipale de la culture, la délégation municipale des fêtes et cérémonies. D'autre part, par les associations en partenariat avec la municipalité. A vos agendas !



15èmes RENCONTRES THÉÂTRALES

Vendredi 1er – samedi 02 – dimanche 03 avril

Organisées par la compagnie « Le trait d'union » ces rencontres proposent cette année, six pièces allant du suspens, à la comédie, en passant par le boulevard et le vaudeville. Un programme prometteur (voir ci-dessous) à aller voir, sans modération.

VENDREDI 1^{ER} AVRIL		
21H00	Une Etrange Disparition	
	Le Trait d'Union	Suspens
SAMEDI 2 AVRIL		
14H30	L'illusion Conjugale	
	Théâtre de la Spirale	Comédie
16H30	Ah ! La Belle Epoque	
	La Peur des coups Courteline	
	Mais n'te promène donc pas toute nue Feydeau	
	Les Pennes ! Art	Vaudeville
21H00	Pour avoir Adrienne	
	La Cabre d'Or	Boulevard
DIMANCHE 3 AVRIL		
14H30	Robert contre Charlotte	
	Le Caramentran	Comédie
17H30	Révolte de Femmes	
	Le Trait d'Union	Comédie
Entrée générale : 6 € Gratuité moins de 12 ans		
Passeports 3 pièces : 15 €		
Réductions : FNCTA, Chômeurs et Ados : 4 €		

2ème FOIRE AUX PLANTS

Dimanche 03 avril – Place du Mas

Une deuxième édition très attendue qui proposera de nombreux exposants bien sûr, des animations pour les enfants, et un grand choix de plantes, fleurs, semences et autres accessoires pour bien préparer les jardins d'été.



COURSE DE CÔTE

09 et 10 avril

5ème édition de la course de côte régionale de Saint-Savournin (double monte et licence à la journée autorisées) organisée par l'A.S.A Alliance, comité Provence Alpes Côte d'Azur.



LES POULETTES "COUP DE LUNE"

Samedi 16 avril à 20h30 – Salle Marie-Ange Luciani

Les Poulettes, quintet féminin, dont le répertoire propose une escale tantôt enjouée, tantôt engagée, invitation à danser ou hymne à la sieste ! Vivantes et généreuses, elles goûtent des textes réalistes ou poétiques, apportant un regard de femmes sur notre société. Concert "Saison 13"

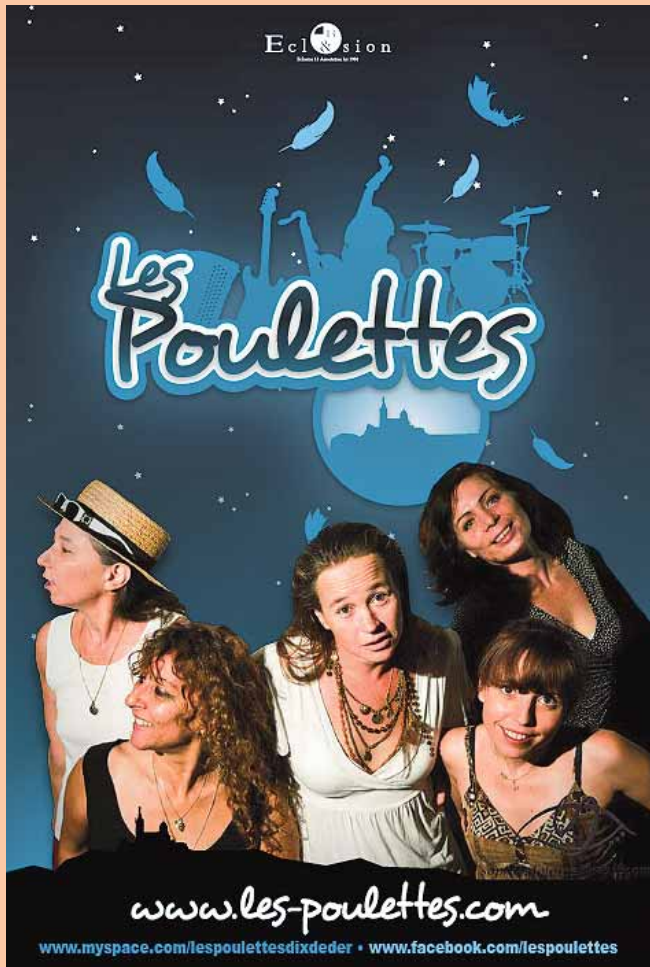

2ème GRAND PRIX DE PEINTURE ET DE SCULPTURE DE SAINT-SAVOURNIN

Du 05 au 12 mai – Salle Marie-Ange Luciani

L'an dernier, la première édition de ce rendez-vous organisé par la municipalité en partenariat avec l'Atelier du Lavoir avait rassemblé une centaine de peintres et sculpteurs parmi lesquels une dizaine de lauréats, pour une exposition exceptionnelle et plus de 500 visiteurs. 2016 sera l'occasion de confirmer ce succès. Le vernissage aura lieu le jeudi 05 mai à 11h30.



2ème FOIRE ARTISANALE ET GOURMANDE

Dimanche 08 mai – Place du Mas

Un beau dimanche en perspective, invitation à la flânerie en famille, seul ou entre amis, à la découverte de produits régionaux, pour le plaisir des papilles, mais pas que !

LOUISE BOURIFFÉ

Samedi 21 mai à 20h30 – salle Marie-Ange Luciani

Envie d'un cocktail explosif et rafraîchissant ? Prenez un spectacle époustoufflant, inattendu, burlesque et généreux. Remplissez-le des incontournables aventures de Louise et de nombreuses surprises et nouveautés. Ajoutez-y un univers déjanté et un regard ouvert au monde, saupoudrez d'une fausse naïveté qui s'inspire de l'air du temps. Mélangez le

tout à une galerie de personnages plus truculents les uns que les autres, comme les chasseurs et les randonneurs. Versez-y, une pincée d'histoire et d'imitations, un mélange de lyrique avec une bonne dose de cartoon, et un zeste d'émotion. secouez le tout et dégustez sans modération. Un one woman show ébouriffant, la faconde du Midi, bref, un spectacle qui décoiffe ! Spectacle "Saison 13".

FÊTE DE LA VALENTINE

Du 27 au 31 mai

Le comité des fêtes de La Valentine lève un coin de voile sur le programme de la fête annuelle qu'il organise le dernier week-end de mai (qui est aussi celui de la fête des mères). Les soirées vont se succéder aux rythmes des années 80 le vendredi, du spectacle cabaret "Rêves d'étoile" le samedi, et du D.J. le dimanche. Et comme chaque année, les concours de boules (dont le challenge Marcengo, concours de longue le lundi sur deux jours), et de cartes, l'apéritif offert par la municipalité le dimanche midi, le tir à la pantoufle, la démonstration de danse, et bien d'autres animations jalonnent ces jours de fêtes. Deux nouveautés sont prévues pour renouer avec la tradition : les Aubades le samedi matin et le feu d'artifice le dimanche soir (après accord de la Préfecture).

QUARTIERS NORD "BALETI SOCIAL CLUB"

Fête de la musique 21 juin – 20H30
Stade de St-Savournin

Ce groupe culte qui, l'an prochain célébrera ses quarante ans, poursuit son parcours musical inclassable en nous conviant au "Baléti social club", un concept novateur à la fois festif et déjanté, à la fibre sociale revendiquée et aux influences "world" protéiformes. Ce joyeux maelstrom musical se conjuguera à l'envi dans un esprit convivial et interactif.

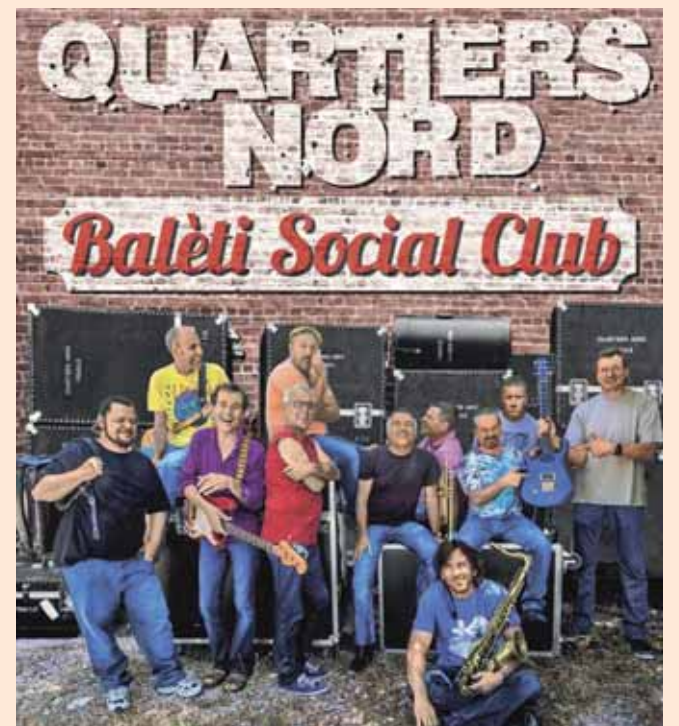

FÊTE DU VILLAGE

Du 24 au 27 juin

Temps fort du début de l'été, la fête de Saint-Savournin dont le programme est en cours d'élaboration par le comité des fêtes du village. Trois soirées dansantes (vendredi, samedi, et dimanche), concours de pétanque (vendredi et samedi), concours de belote (vendredi, samedi, dimanche, lundi) et repas de fin de fête, le lundi midi (sur réservation) en seront, comme chaque année, les incontournables rendez-vous.

FÊTE NATIONALE

13 juillet sur le parvis de la salle Luciani

Repas organisé par le Comité des fêtes (sur inscriptions) – Partie musicale proposée par la municipalité, avec l'orchestre gitan "Soy" pour l'ambiance fiesta en début de soirée, suivi du D.J. pour le bal populaire, et du feu d'artifice.

RETOUR SUR IMAGE



d'Aubagne" consacrée à Marcel Pagnol présentée par le talentueux conteur Georges Mérentier (Les amis du vieil Aubagne), le 27 février dernier. Les images

Soirée Pagnol : salle comble !

Rarement, la salle de l'ancien lavoir a accueilli autant de monde. Près de 100 personnes précisément, venues pour la conférence-diorama intitulée "Itinéraire d'un enfant

de la vie et de l'œuvre du célèbre académicien, écrivain, cinéaste, dramaturge et producteur, né à Aubagne le 28 février 1895, ont défilé une heure durant sur grand écran, devant un public conquis. La soirée s'est terminée autour d'une dégustation (modérée) des vins des Vignerons du Garlaban tandis que des affiches de l'année Pagnol et d'Argilla éditées et offertes par l'ex-Communauté d'agglomération du Pays d'Aubagne et de l'Etoile, étaient remises à chacun.

La fête du citron à Menton, un succès haut en couleurs



Deux cars complets ont emmené une centaine de personnes à la découverte de la traditionnelle fête du citron à Menton.

C'est dire le succès de cette initiative ouverte à tous et organisée par la municipalité le 28 février dernier. Une belle journée, sans soleil mais sans pluie comme cela était redouté tant les prévisions météo étaient pessimistes. Tout le monde a aimé les jardins Biovès qui depuis 80 ans, s'habillent aux couleurs du soleil. Les couleurs des dizaines de tonnes d'agrumes posés un à un sur les sculptures géantes et éphémères. Comment ne pas aimer aussi, depuis les gradins et après le déjeuner, le majestueux corso illustrant les

chefs-d'œuvre du cinéma italien tels que Le Guépard, La dolce vita, Casanova, Mort à Venise ou encore Amarcord, accompagnés d'une multitude de danseuses et danseurs, de fanfares et autres groupes folkloriques, défilant sous des pluies de confettis, en costumes éblouissants et sur des rythmes festifs. Tout le monde a fait provision d'images et de souvenirs inoubliables. Après la fête de la lavande en août 2015 à Digne, la fête du citron à Menton, une troisième sortie est d'ores et déjà à l'étude.

Urbanisme/PLU

L'élaboration du Plan Local d'Urbanisme (P.L.U.) se poursuit, et dans ce cadre la deuxième réunion publique s'est tenue le 27 janvier dernier, salle Marie-Ange Luciani. A cette occasion, M. Poulain (*) a présenté le Projet d'Aménagement et de Développement Durable pour les 10/12 années à venir. Le PADD définit les orientations générales des politiques d'aménagement, d'équipement, d'urbanisme, de paysage, de protection des espaces naturels, agricoles et forestiers, et de préservation ou de remise en bon état des continuités écologiques. Un PADD arrête les orientations générales concernant l'habitat, les transports et les déplacements, le développement des communications numériques, l'équipement commercial, le développement économique et les loisirs, retenues pour l'ensemble de la commune.

Il fixe des objectifs chiffrés de modération de la consommation de l'espace et de lutte contre l'étalement urbain. Il est indispensable de traiter chacune de ces thématiques (même si toutes n'ont pas la même importance). Pour Saint-Savournin, le Projet d'Aménagement et de Développement Durables repose sur deux orientations et six objectifs. L'orientation n°1 consiste à valoriser le cadre de vie local et l'identité communale, avec trois objectifs : Préserver le patrimoine naturel remarquable du territoire, valoriser le patrimoine bâti existant en premier lieu dans le village, et conforter la qualité paysagère de la commune. L'orientation n°2 est fondée sur la promotion d'un développement raisonné du territoire, avec trois objectifs : Soutenir l'activité économique locale, répondre aux besoins des habitants en matière de services pu-

blics, répondre aux besoins diversifiés en matière de logement dans une logique de développement durable et soutenable. Une vingtaine de questions et remarques ont été ensuite formulées dans le public, auxquelles des réponses ont été apportées par M. Poulain. La municipalité a mis en place un registre de concertation pour que chacun puisse y consigner remarques et avis. Les habitants peuvent également écrire à la mairie ou demander un rendez-vous.

(*) Poulain Urbanisme Conseil



ETAT CIVIL

ILS ONT VU LE JOUR :

CELDA Paul né le 14 octobre 2015 à Aubagne
IBOUADILENE LOPEZ Clément né le 22 novembre 2015 à Aix-en-Provence
LABEYRIE Maëlysa née 24 novembre 2015 à Marseille
PERCHET Marius né le 11 décembre 2015 à Aix-en-Provence
WILLIEN Emmy née le 19 décembre 2015 à Aix-en-Provence
COLLIAUX Raphael né le 25 décembre 2015 à Aix-en-Provence
BOYER Elora née le 04 janvier 2016 à Marseille
BIZET Baptiste né le 11 janvier 2016 à Aubagne
MASSON MARIOTTI Lucas né le 19 janvier 2016 à Aubagne
AMRANE Alyson née le 02 février 2016 à Aix-en-Provence
POLIZZI MARKOVIC Saul né le 16 février 2016 à Aubagne

ILS NOUS ONT QUITTÉS :

MAGNE René le 28 novembre 2015 à Saint-Savournin à l'âge de 94 ans
RAVEL Marthe Veuve FOUQUE le 14 décembre 2015 à Saint-Savournin à l'âge de 89 ans
GUERIN Marie Veuve CONSALES le 18 décembre 2015 à Saint-Savournin à l'âge de 89 ans
BEN-HAÏM Jacques le 02 janvier 2016 à Marseille à l'âge de 79 ans
CHATENOUD Marie Jeanne le 11 janvier 2016 à Aix-en-Provence à l'âge de 60 ans
HUBERT Walter le 22 janvier 2016 à Saint-Savournin à l'âge de 96 ans
BUGLIERY Jeanne Epouse VERRA le 25 janvier 2016 à Aix-en-Provence à l'âge de 87 ans
AMALBERT Mireille le 1er février 2016 à Marseille à l'âge de 84 ans
LEONETTI Jacqueminette le 18 février 2016 à Saint-Savournin à l'âge de 99 ans
FERRIER Simone Veuve PIEGAY le 23 février 2016 à Saint-Savournin à l'âge de 92 ans
MARTINELLI Fernand le 28 février 2016 à Saint-Savournin à l'âge de 90 ans
TROUILLET Bernard le 20 février 2016 à Marseille à l'âge de 68 ans
AUBERT Henri le 13 mars 2016 à Saint-Savournin à l'âge de 68 ans
DELLA-SANTINA André le 10 mars 2016 à Gardanne à l'âge de 89 ans

En bref

Atelier informatique.

En avril, un nouveau rendez-vous ouvert à tous (dans la limite des places disponibles), proposé par la municipalité les mercredis et samedis de 17h à 18h et de 18h à 19h (ancienne école de La Valentine).

Nouveaux arrivants et nouveaux bébés.

Ils seront accueillis par le maire qui leur souhaitera la bienvenue dans notre village, le 30 avril à 11H30 en salle des mariages.

Permanence d'architecte.

Le Conseil Architecture, d'Urbanisme et de l'Environnement (C.A.U.E.) tient une permanence en mairie, le 4ème jeudi (après-midi) de chaque mois, sur rendez-vous au 04.42.04.64.17 – Les prochaines permanences le 28 avril, 26 mai, 23 juin.

Festival de randonnées.

L'Office de Tourisme Intercommunal du Pays d'Aubagne et de l'Etoile organise le 8ème festival des randonnées, du 05 au 08 mai. Deux circuits sont prévus à Saint-Savournin :

le 05 mai, la randonnée bien-être, et le 06 mai, la randonnée en pays minier. Inscriptions obligatoires auprès de l'OTI à partir du mois d'avril : 5 euros par adulte et 2,50 euros par enfant de 6 à 12 ans. Le tarif de la réservation constitue un forfait pour l'accès illimité à toutes les randonnées prévues dans le cadre du festival.

Renseignements :

Mail : contact@tourisme-paysdaubagne.fr

Tél : 04 42 03 49 98

MAIRIE

Grand'Rue
13119 SAINT-SAVOURNIN
Tél 04 42 04 64 03
Fax 04 42 72 43 08

Accueil :

lundi, mardi, jeudi, vendredi
de 9 H à 12 H et 14 H à 17 H 30
mercredi de 9 H à 12 H

Fermé le samedi

mairie@mairie-stsavournin.fr

www.saint-savournin.com

Permanences

VOTRE MAIRE

Rémi MARCENGO

tient sa permanence tous
les vendredis après-midi, entre 14h et 18h.
Prendre rendez-vous au préalable en mairie au
04 42 04 64 03

JURIDIQUE

en mairie

Maître Evelyne SKILLAS-MAYER

spécialisée dans le droit du travail, le droit
social, et les droits de la protection sociale.

Pour plus de précisions :

sur RDV **06 13 81 16 75**

C.C.A.S

Centre Communal d'Action Sociale

Sylvie Hernandez

Sur rendez-vous

MAIRIE **04 42 04 86 77**

ASSISTANTE SOCIALE C.A.F

Mme SIGURANI

4^{ème} mardi de chaque mois

Sur rendez-vous

04 42 62 81 81

Assistante sociale

du Conseil départemental

1^{er} jeudi de chaque mois

Sur rendez-vous

04 13 31 06 00

SERVICE URBANISME

Valérie MARCON

lundi 9H00/11H30 - 14H00/17H00

Mercredi et jeudi 9H00/11H30

Fermé Mardi et Vendredi

Sans RDV

VOTRE DEPUTE

François-Michel LAMBERT

Sur rendez-vous

09 50 26 19 79

fxroyer@hotmail.fr

CONTACT PRESSE LOCALE

La Marseillaise

Agence d'Aubagne

Tél 04 42 70 16 87

La Provence

Monique REYNIER

Tél 06 15 57 49 87

Recensement service national

Les jeunes filles et jeunes gens doivent se faire recenser en mairie, selon les dates suivantes :

• Né(e)s en janvier, février, mars 2000, avant le 31 mars 2016

• Né(e)s en avril, mai, juin 2000, avant le 30 juin 2016

Fournir carte d'identité nationale, livret de famille ou carte nationale d'identité des parents si né(e)s à l'étranger.

Acte d'état civil par internet

Demande d'actes d'état civil par internet pour les ressortissants français nés à l'étranger :

www.diplomatie.gouv.fr/français/etatcivil/demande.html

Bloc Note Santé

PERMANENCE MEDICALE D'URGENCE

GARDANNE

57 avenue de nice (Z.I LA PALUN)

Tél 04 42 50 60 15

Ouvert de 9h à 22h - 7 jours sur 7

CENTRE DE SANTÉ MINIER

Ouvert à tous

Docteur Soudry RONY

Tél 04 42 04 64 20

Montée de la Servy

Matin sans RDV : Lundi de 9 h. à 11 h.

La Valentine

Matin sans RDV : Lundi de 11 h. à 12 h.

Docteur Anne-Marie OLIVE-FOTI

St-Savournin : Tél 04 42 04 64 20

Montée de la Servy

Matin sur RDV au 04 42 58 80 25

Mardi de 8 h. à 11 h. - Mercredi de 8 h. à 11 h.

MÉDECINS du grand Jardin

Avenue Alonso FLORES

Docteur Eric BENCHIMOL

Tél 04 42 32 04 18

Port 06 65 03 42 01

Matin sans RDV : Du lundi, mardi, mercredi et
vendredi de 9 h. à 12 h.

Après-midi sans Rdv : Lundi, mardi et jeudi
de 16 h. à 19 h. - Mercredi de 14 h. à 16 h.

Docteur Agnès GORTCHAKOFF

Médecine générale et Homéopathie

Tél 04 42 32 10 19 / 06 23 16 08 00

Secrétariat médical ouvert

SUR RDV du lundi au vendredi de 8 h. à

20 h. le samedi matin de 8 h. à 12 h.

20 Grand'Rue

Docteur Charles NISENMAN

Tél 04 42 04 64 60 / 06 09 37 59 65

Matin sans RDV de 10h. à 12 h.

Lundi, mercredi, jeudi et vendredi

SUR RDV Mardi et samedi

Après-midi sans RDV

Mardi de 16 h.30 à 19 h.

SUR RDV Lundi, jeudi et vendredi

Céline GOULART

Psychologue clinicienne

SUR RDV Tél 06 34 45 04 95

Catherine ZAPICO-TERENTE

Orthophoniste Tél 04 42 32 31 10

PHARMACIE

du Grand Jardin

Tél 04 42 72 40 18

Centre commercial de l'Adrech

Chirurgien dentiste

Docteur Bernard BLACK et

Docteur Anne-Laure MARQUIS

Tél 04 42 72 41 93

Ostéopathe

AUGIER Claire

Tél 06 10 54 38 64

SUR RDV - Possibilité de soins à domicile

Podologue

NORMAND Sandra

Tél 04 42 18 21 68 / 06 19 98 58 68

SUR RDV du lundi au samedi

INFIRMIÈRES & INFIRMIERS

SERRE Nelly

Port 06 11 05 51 92

Sylvie Macheras

Port 06 12 28 19 68

AMIC-SUZAN Nathalie

Port 06 12 77 34 17

ENGEL Nicole

Port 06 29 49 64 98

RUIZ Brigitte

Tél 04.42.32.37.83 / 06.85.71.15.15

RUIZ Serge

Tél 04 42 32 37 83 / 06 08 55 36 40

MANCINI-DESOLE Florence

Port 06 09 09 18 22

BEUCHER Isabelle

Port 06 16 53 58 10

VIGNE Nadine

Port 06 61 82 83 46

NESTIRI Sylvie

Port 06 24 29 05 50

RENGADE Régis

Port 06 60 58 66 01

MALTESE Elisabeth

Port 06 73 72 04 09

Cabinet Rinaudo Orsini

Port 06 80 22 77 01 - 06 87 73 66 17

MASSEURS KINÉSITHÉRAPEUTES

Tél 04 42 32 40 40

ROUX Stéphane

LAFONTAN Laurent

ROUVIERE Cécile

CLEMENT Eline

SATTA Anaïs (Kinésithérapeute)

Licence en "Science de la Réadaptation"

Rééducation du périnée

T. 04 42 83 42 26 / 06 33 17 23 10



Collecte des ordures ménagères,
encombrants, déchèterie :

un seul numéro
04 42 18 19 79
(gratuit depuis un poste fixe)

■ Déchèterie de Valdonne

Accueil du public

Lundi au vendredi :

10H00 à 12H00 et 13H30 à 18H00

Samedi : 8h30 - 12h et 13H30 à 18H00

Dimanche : 8h30 - 12h30

Pour obtenir la carte d'accès en mairie
munissez vous d'une pièce d'identité et d'un
justificatif de domicile.

■ Ordures ménagères

Pays d'Aubagne et de l'Étoile

En cas de problème de ramassage des ordures ménagères,
même numéro de téléphone.

■ Encombrants

Pour tout enlèvement d'objets encombrants, veuillez
prendre rendez-vous directement auprès du Pays
d'Aubagne et de l'Étoile, même numéro de télé-
phone.

■ Sacs poubelles (Distribution)

Aucun sac ne sera donné en

dehors des dates ci-dessous.

VILLAGE – Salle M-A Luciani

de 8h30 à 12h et 14h à 17h

Pour 2016 : 07 juin - 13 septembre -

06 décembre

LA VALENTINE – Garage ancienne école

de 8h30 à 12h et 14h à 17h

Pour 2016 : 08 juin - 14 septembre -

07 décembre

■ Assainissement

La Communauté d'Agglomération a désigné BONDIL
comme nouveau prestataire pour le curage des réseaux

d'assainissement : débordements de réseau, bouchage
de branchement sur la partie public.

SPL l'Eau des collines : Du lundi au vendredi de 8h30
à 12h et 13h30 à 17h45

Tél 04 42 62 45 00

En dehors des ouvertures de la SPL :

Sté BONDIL – 24H/24H ET 7J/7

Tél 04 91 03 45 03

Numéros Utiles

■ POMPIERS DE MIMET

18 ou 04 42 58 93 43 ou port 112

■ SAMU Tél 15

■ CENTRE ANTI-POISONS

Tél 04 91 75 25 25

■ SOS CARDIOLOGIE

Tél 04 91 31 27 27

■ GRANDS BRULÉS

Tél 04 91 94 16 69

■ EDF Sécurité Dépannage

Tél 0810 333 113

■ GDF Sécurité Dépannage

Tél 04 42 51 45 45

■ DROGUES INFO SERVICE

Tél 0800 23 13 13

■ ALLO ENFANCE MALTRAITÉE

Tél 119 ou 0800 05 41 41

■ SIDA INFOSERVICE

Tél 0800 840 840

■ PHARMACIE DE GARDE

Tél 3237

■ GENDARMERIE Gréasque

Tél 04 42 58 80 02

■ POLICE MUNICIPALE

Tél 04 42 72 42 25

■ BIBLIOTHEQUE MUNICIPALE

Tél 04 42 72 43 06

Mardi 16H-19H - Merc. 10H-12H et 14h-18h - Jeudi

16H-18H - Vend. 16H-18H - Sam. 9H30 - 12H30

■ CENTRE AÉRÉ

Tél 07 86 27 76 29

Accueil de 8 H00 à 9 H 30

Fermeture entre 17 H 00 et 18 H 00

■ GARDERIE PÉRISCOLAIRE

Tél 04 42 01 68 66

De 7H à 8H20 le matin - de 16H30 à 18H30 le soir.

■ EDF GARDANNE

Tél 04 42 65 24 00

■ STÉ DES EAUX DE MARSEILLE

Agence de La Ciotat - ZI Athélia 2

110 av. de la Plaine Brunette - 13600 La Ciotat

Tél 0810 400 500

■ SIBAM

Tél 04 42 04 65 43

■ ECOLE MATERNELLE

Tél 04 42 04 66 32

■ ECOLE ÉLÉMENTAIRE

Tél 04 42 04 64 33

■ LA POSTE

Tél 04 42 04 64 45

■ PAROISSE

Tél 06 48 60 75 48

■ CARSAT SUD-EST

Permanence retraite d'Aubagne – 6 Bis rue Gan-

teau Villa Victorine - 13400 Aubagne

Sur rendez-vous : du lundi au vendredi de 8h30 à

12h30 et de 13h30 à 16h

Allo Retraite 3960

■ PÔLE EMPLOI

Accueil du public : Cité administrative

Rue Jules Ferry - BP 85 - 13120 GARDANNE

Du lundi au jeudi de 8h30 à 12h30 et de 13h15 à

17h00 - Vendredi de 8h30 à 12h30

Contacts Tél : 3949 (Appel gratuit ou de

0,11€ TTC maximum, hors éventuel surcoût de l'opérateur)

Fax : 04 42 65 42 42

ale.gardanne@anpe.fr

PÈR LOU VILÀGI

N°7 - Mars 2016

Directeur de la publication :

Rémi Marcengo, maire de St Savournin